DEPAGNE
11, chemin de la Dhuy - ZAC de Maupertuis - 38240 Meylan - France
Tél. + 33 (0)4 76 42 14 04 - Fax + 33 (0)4 76 42 09 64
www.depagne.fr

10428-15-F0 du 25/05/2023

SOURCINOX Enterrable 01 Petit modèle

NON PAVABLE - CLASSE C 250 (R=250 kN*)

*Selon Norme NF EN 124

01 PREPARATION DE LA BORNE

Nettoyer RÉGULIÈREMENT le font de la borne afin que le drain d'évacuation ne soit pas bouché.

01-A OUVERTURE DE LA BORNE

VERIN = OUVERTURE FACILE

Tourner la clé, la porte s'ouvre toute seule à 30°(vérin).

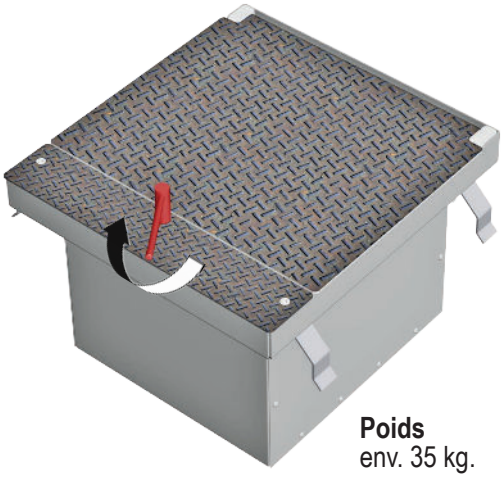

Poids
env. 35 kg.

01-B COMPOSITION

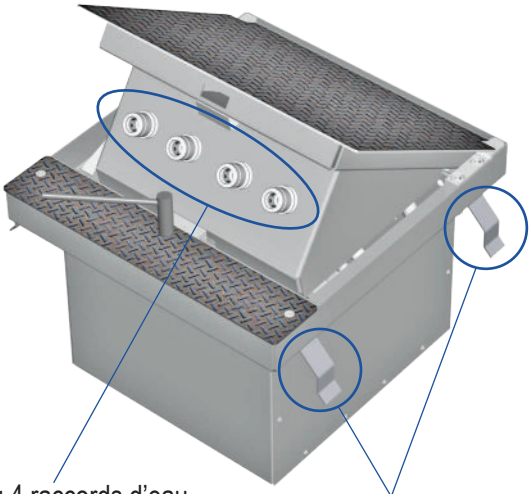

01-C RACCORDEMENT ET MAINTENANCE

1. Pour ouvrir ou fermer la vanne, soulever la porte à plus de 90°.
2. **BLOQUER LA BEQUILLE SUR LA BUTEE**

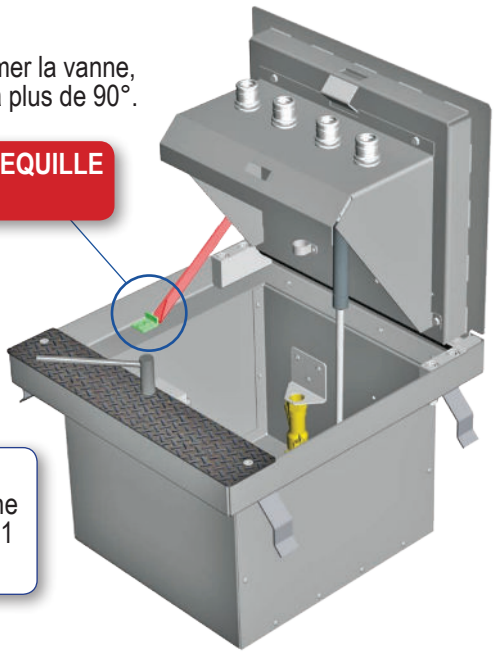

Raccordement d'eau en dessous de la borne sur raccord mâle 15/21 (option).

01-D FERMETURE DE LA BORNE

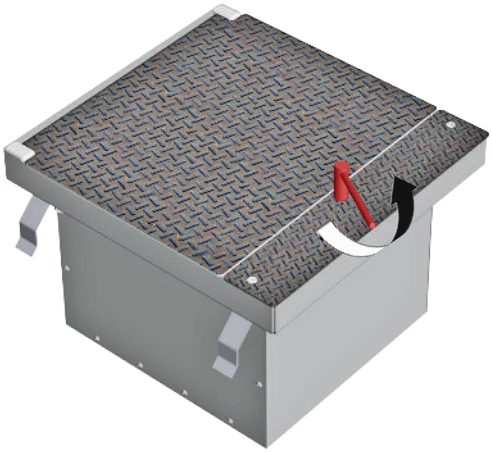

1. Escamoter la béquille pour qu'elle ne soit plus en butée.
2. Refermer la porte jusqu'à ce que la serrure s'enclenche puis retirer la clé.

02 GENIE CIVIL

- Prévoir un tube PVC diamètre 50 mm pour l'évacuation d'eau et RACCORDÉ DIRECTEMENT AU RÉSEAU D'EAUX PLUVIALES (EP).
- Prévoir l'alimentation en eau de la borne.
- NE PAS INSTALLER LA BORNE EN BAS D'UNE PENTE, attention aux eaux de ruissellements.

1. Creuser un trou de 80 cm x 80 cm et de profondeur 70 cm, puis remplir le fond par 30 cm de gravier pour le drainage.

2. Réaliser le dallage béton (épaisseur = 10 cm).

3. Poser la borne sur son socle en vérifiant son aplomb ainsi que la parfaite correspondance entre le niveau du sol et le niveau supérieur de la borne.
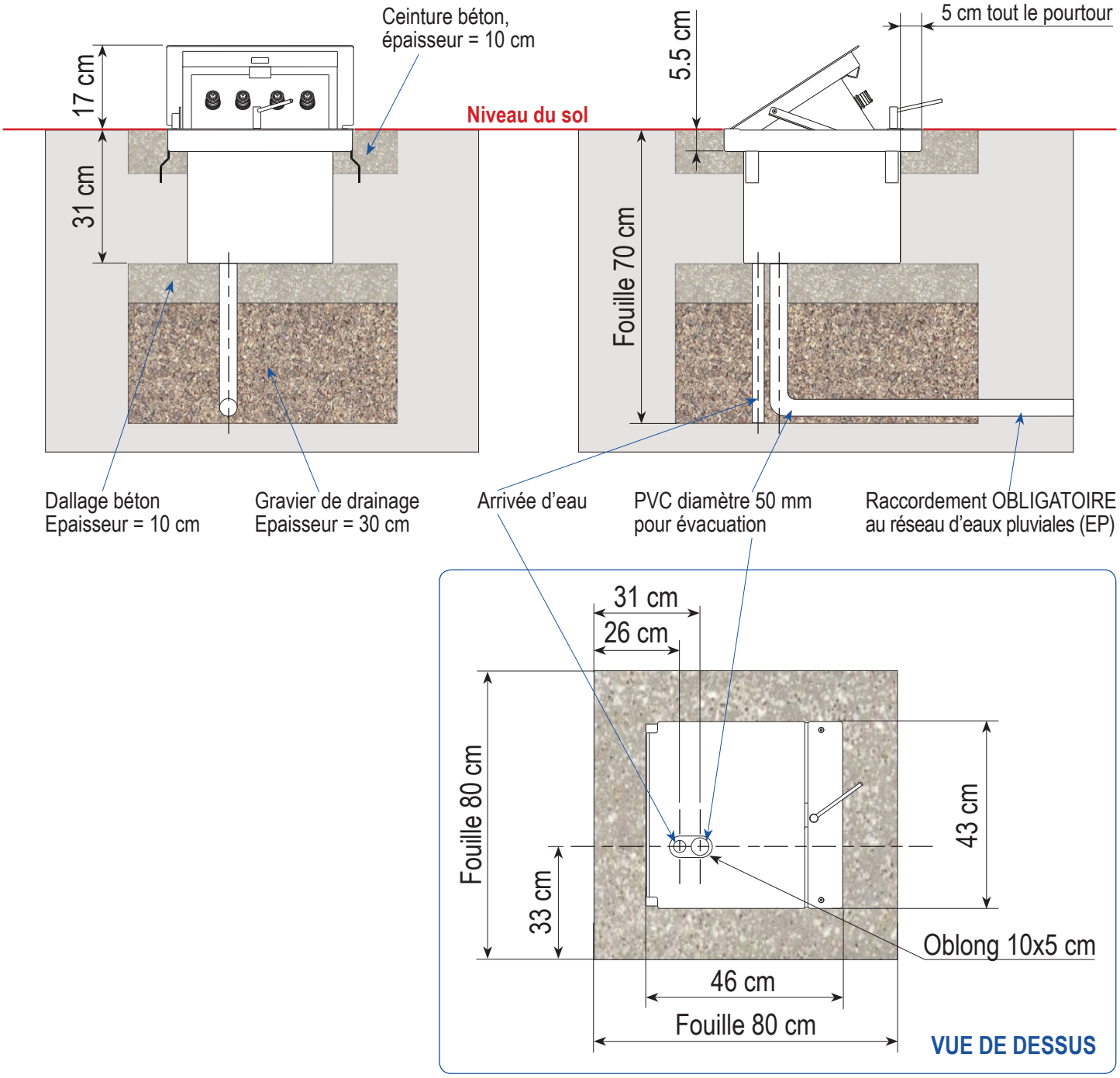
4. Combler et compacter le pourtour de la borne jusqu'à 10 cm du sol, puis réaliser une ceinture supérieure en béton ou enrobé.
NOTA : Ceinture béton possible sur toute la hauteur de la borne (31 cm) suivant nature du terrain, effort de compactage ou contraintes d'utilisation.